



# ***SIFC SERVIÇOS DE ISOLAMENTO, FUNILARIA E COMÉRCIO LTDA***



## ***POLÍTICA DE SISTEMA DE GESTÃO INTEGRADA (Qualidade, Meio Ambiente, Segurança, Saúde no Trabalho e Responsabilidade Social)***

- A SIFC busca melhorar continuamente à eficácia do seu Sistema de Gestão Integrado se comprometendo em garantir a qualidade de seus serviços com foco na satisfação dos seus clientes e cumprindo as exigências contratuais, especificações, normas e requisitos legais aplicáveis as suas atividades. Qualidade, respeito ao meio ambiente, segurança, saúde do trabalhador e responsabilidade social são prioridades nos serviços prestados, prevenindo lesões, doenças ocupacionais, poluições de qualquer natureza, incluindo critérios responsáveis em suas contratações diretas e indiretas de mão-de-obra, aquisição de insumos e de seus meios operacionais integrados.



## PRINCIPAIS ATIVIDADES DA EMPRESA

- Isolamento térmico (sistemas a quente e frio)
- Sistemas de acabamento não metálicos – Ulva System – sistemas sujeitos à corrosão sob isolamento (CUI)
  - Sistemas refratários
- Fire Protection (industrial, naval/offshore e construção civil)
  - Pintura industrial
  - Andaimes industriais
  - Pisos especiais (antiácidos, etc.)



## BREVE HISTÓRICO

A SIFC, fundada em 1991, obtém a primeira certificação junto à PETROBRÁS em 1996. Seu primeiro contrato junto à PETROBRÁS se deu no ano de 1998 na Refinaria Duque de Caxias (REDUC). No ano de 2002, conquista sua primeira certificação de qualidade ISO 9001. No mesmo ano, a SIFC inicia o contrato de manutenção de sistemas de isolamento térmico, pintura industrial e pisos especiais na BAYER mantendo esse contrato por 13 anos. No ano de 2010, a SIFC conquista seu contrato de manutenção de isolamento térmico/refratário e PPCI na PETROBRÁS na Bacia de Campos (UO-BC) também permanecendo até então. Em 2012, a SIFC executa o primeiro contrato no Brasil com sistema de isolamento térmico com acabamento não metálico (Ulva system) na FPSO Cidade de Paraty pela SBM OFFSHORE.

Repetimos essa atuação nas outras unidades da SBM (Ilha Bela, Maricá e Saquarema). Paralelamente, diversos outros contratos em outros setores do mercado (energia, etc) são executados tendo, como característica principal, a constância do conceito dos clientes como empresa comprometida com a qualidade, rapidez e seriedade em seus negócios. Em 2013 a SIFC recebe a sua certificação de gestão da segurança e saúde ocupacional ISO 45001.



# CLIENTES





# CERTIFICAÇÕES

A SIFC possui as seguintes certificações:

- Certificado de Qualidade ISO 9001;
- Certificado de Segurança ISO 45001;
- CRCC Petrobras
- Conselhos Regionais de Engenharia
- Certificação CBMERJ

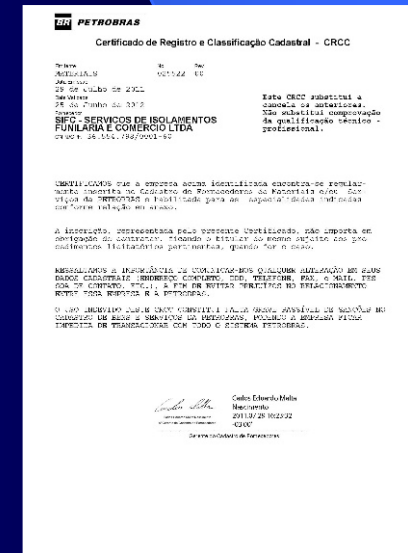



# Certidão de credenciamento junto ao Corpo de Bombeiros do Estado do Rio de Janeiro

Certidão de Cadastramento



**CORPO DE BOMBEIROS DO ESTADO DO RIO DE JANEIRO  
DIRETORIA GERAL DE SERVIÇOS TÉCNICOS  
DIVISÃO DE SEGURANÇA CONTRA INCÊNDIO E PÂNICO**

**Certidão de Cadastramento**

Certificamos que a empresa **SIFC SERVIÇOS DE ISOLAMENTO, FUNILARIA E COMERCIO LTDA**, registro nº **02-371**, CNPJ: **36554798000160**, situada em **R. PEDRO TOLEDO, 200, FONSECA, D. CAXIAS / RJ, 200 - FONSECA/DUQUE DE CAXIAS - RIO DE JANEIRO - RJ**, encontra-se cadastrada no Corpo de Bombeiros Militar do Estado do Rio de Janeiro como **Empresa instaladora**, com validade até **21/07/2026**.

O responsável técnico da empresa é **FRANCISCO EDUARDO DE CARVALHO SIQUEIRA**, órgão de registro: **CREA**, nº de registro: **1986100235**.

O representante legal da empresa é **VERA LUCIA RANGEL MEDEIROS**, órgão expedidor: **IFP**, nº do documento: **08227402-8**.

Certificado emitido às: **08:06:23** do dia **24/07/2025** (hora e data de Brasília).



## ISOLAMENTO TÉRMICO – FRIO E QUENTE





## ISOLAMENTO TÉRMICO ACABAMENTO METÁLICO





## ISOLAMENTO TÉRMICO ACABAMENTO METÁLICO





## ISOLAMENTO TÉRMICO COM ACABAMENTO NÃO METÁLICO – CONTROLE DE CORROSÃO SOB ISOLAMENTO





## ISOLAMENTO TÉRMICO COM ACABAMENTO NÃO METÁLICO – CONTROLE DE CORROSÃO SOB ISOLAMENTO





## ISOLAMENTO TÉRMICO COM ACABAMENTO NÃO METÁLICO – CONTROLE DE CORROSÃO SOB ISOLAMENTO





## ISOLAMENTO TÉRMICO FOAM GLASS E AEROGEL – PARCERIA ISOLEX

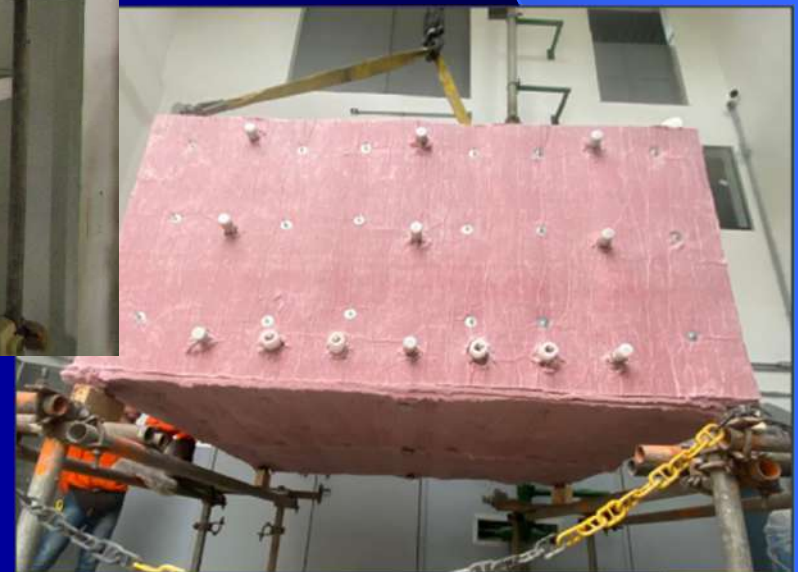



## SISTEMAS REFRATÁRIOS





## PROTEÇÃO PASSIVA CONTRA FOGO - FIRE PROTECTION





## PROTEÇÃO PASSIVA CONTRA FOGO - FIRE PROTECTION





# PROTEÇÃO PASSIVA CONTRA INCÊNDIO

## “FIRE-PROTECTION”





## PROTEÇÃO PASSIVA CONTRA FOGO - FIRE PROTECTION





## ANDAIMES INDUSTRIAIS





## ALPINISMO INDUSTRIAL





## REVESTIMIENTOS ANTIÁCIDOS





## REVESTIMIENTOS ANTIÁCIDOS





## REVESTIMENTOS ANTIÁCIDOS





## ALGUMAS OBRAS REALIZADAS

- **PETRÓLEO BRASILEIRO S/A – PETROBRAS UN-BC**  
Contrato de fornecimento de materiais e serviços de isolamento térmico e refratários;
- **PETRÓLEO BRASILEIRO S/A – PETROBRAS UN-RIO**  
Contrato de fornecimento de materiais e serviços de isolamento térmico;
- **PETROLEO BRASILEIRO S/A – PETROBRAS RPBC**  
Contrato de fornecimento de materiais e serviços de pintura industrial, refratários e isolamento térmico;
- **PETROLEO BRASILEIRO S/A – diversas outras unidades no Brasil**  
Fornecimento de materiais e serviços de revestimentos refratários, isolamento térmico, pintura industrial, proteção passiva contra incêndio e andaimes industriais.



## ALGUMAS OBRAS REALIZADAS

- **SBM OFFSHORE – FPSO's**  
Isolamento térmico com aplicação de sistema de acabamento não metálico para controle de corrosão sob isolamento (CSI ou CUI);
- **SBM OFFSHORE – FPSO's**  
Serviços de proteção passiva contra incêndio em válvulas SDV;
- **UTE NORTE FLUMINENSE**  
Serviços de isolamento térmico em turbinas a vapor e turbinas a gás ;
- **GERDAU S/A**  
serviços de revestimento refratário em fornos de tratamento e cubas;
- **RIO GALEÃO**  
Proteção passiva de shafts das salas técnicas do terminal de passageiros 2;



## ALGUMAS OBRAS REALIZADAS

- **BAYER S/A**

Contrato de longa duração de isolamento térmico, pintura industrial, refratários, revestimentos antiácidos, etc, nas instalações de Belford Roxo.

- **GE CELMA**

Diversos serviços de revestimento refratário em fornos de tratamento térmico.

- **Etc.**



# FALE CONOSCO

## **SIFC Serviços de Isolamento, Funilaria e Comércio Ltda**

Matriz: Rua Pedro Toledo, 200 – Campos Elíseos – Duque de Caxias – RJ - 25225-430

Tel/fax: 21-2676-1331 / 2776-4231

Macaé: Rua Albacora, 210 – lote 11 QD 11 – Novo Cavalheiro – Macaé – RJ – 27933-445

Tel: 21-96476-7767

[www.sifc.com.br](http://www.sifc.com.br)

[sifc@sifc.com.br](mailto:sifc@sifc.com.br)

### Contatos:

Técnico/matriz: Francisco Siqueira – 21-98901-8903 21-2676-1331

WhatsApp 21-99559-2494

[siqueira@sifc.com.br](mailto:siqueira@sifc.com.br)

Comercial : Cláudio Bezerra Dias– 21-98901-8906 21-2676-1331

[claudio@sifc.com.br](mailto:claudio@sifc.com.br)